

## INTEGRANTES DEL PODER JUDICIAL (\*) según Tipo de Organismo en el que se desempeñan

(\*) al 31 de diciembre de 2014. Incluye contratados, no incluye vacantes.

TIPO DE ORGANISMO	CIRCUNSCRIPCION JUDICIAL					TOTAL	
	I	II	III	IV	V	Cantidad	%
Jurisdiccional	311	41	45	41	15	<b>453</b>	26,1%
Justicia de Paz (*)	35	10	16	16	21	<b>98</b>	5,7%
Ministerios Públicos	317	43	44	54	25	<b>483</b>	27,9%
No Jurisdiccional (**)	563	38	41	38	19	<b>699</b>	40,3%
<b>TOTAL INTEGRANTES</b>	<b>1.226</b>	<b>132</b>	<b>146</b>	<b>149</b>	<b>80</b>	<b>1.733</b>	100,0%

(\*) Si bien esta categoría esta diferenciada, según el artículo 1º de la Ley 1436 se considera jurisdiccional.

(\*\*) Incluye organismos administrativos, de apoyo a la actividad jurisdiccional y registrales.

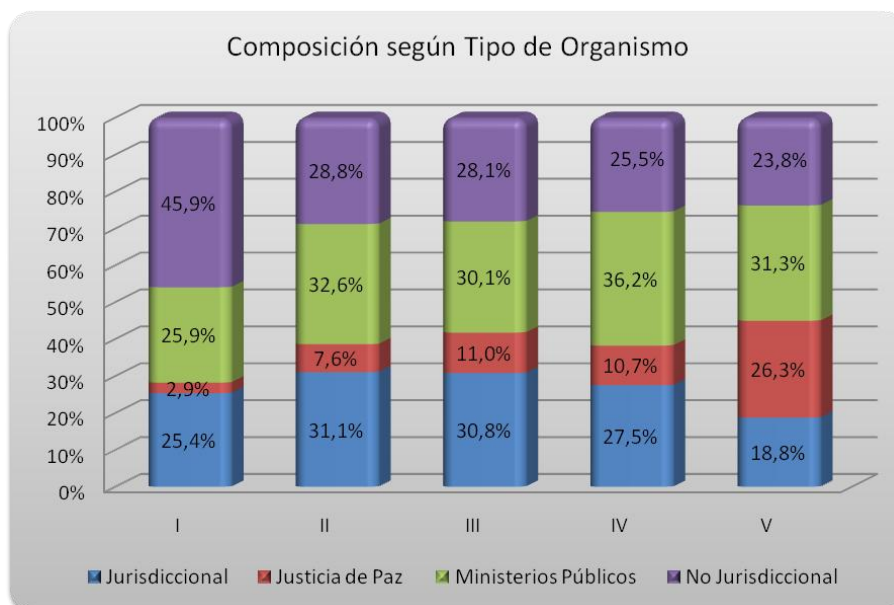

## INTEGRANTES DEL PODER JUDICIAL (\*) según Tipo de Organismo en el que se desempeñan

(\*) al 31 de diciembre de 2014. Incluye contratados, no incluye vacantes.

Personal de Organismos Jurisdiccionales

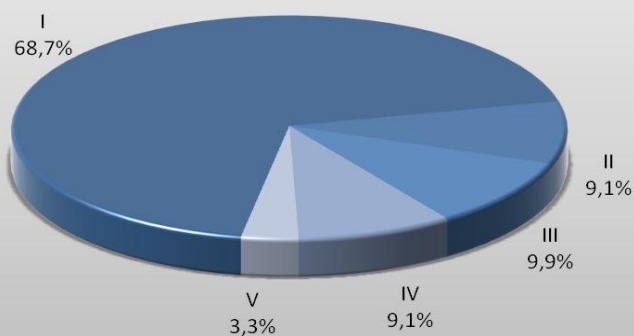

Personal de Ministerios Públicos

